Valmieras integrētā
BIBLIOTĒKA

MĀCĪBU NODARBĪBAS

2025./2026.mācību gadā

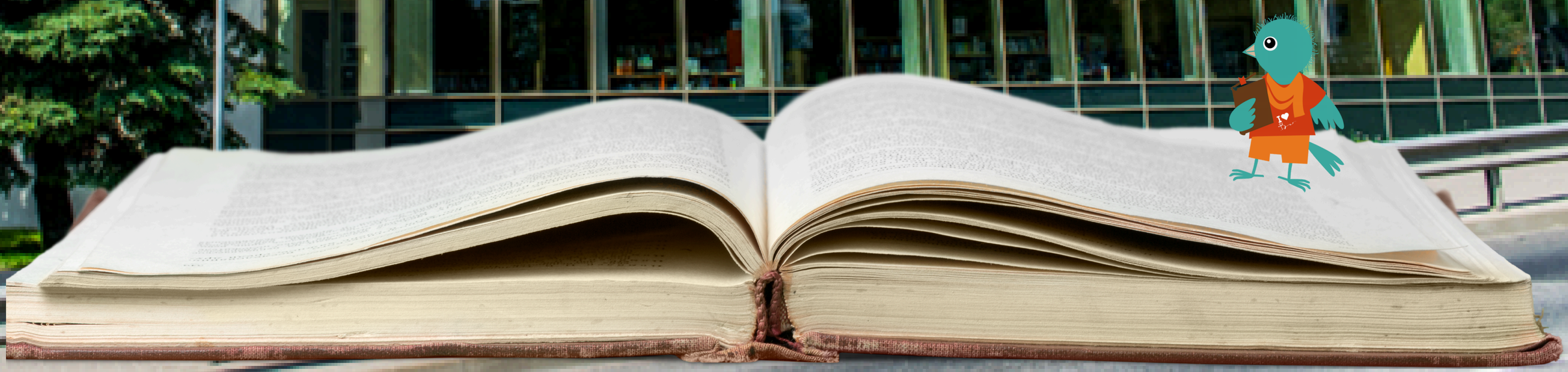

Valmieras integrētā
BIBLIOTĒKA

BĒRNU APKALPOŠANAS NODAĻA

Mācību nodarbība
pirmsskolas vecuma bērnu grupām

CEĻOJOŠAIS ZVIRBULĒNA KOFERIS

Nodarbības mērķis: iepazīstināt ar grāmatu lietošanas noteikumiem un grāmatu daudzveidību.

Nodarbības ilgums: strādā patstāvīgi paši nedēļas garumā

Pieteikšanās:
liga.bujane@vb.valmierasnovads.lv

Papildu informācija, rakstot uz norādīto e-pastu vai zvanot uz Bērnu apkalpošanas nodaļas tālr. nr. 64222512, 26332241

Zvirbulēna koferis, kas pilns ar grāmatiņām, ceļo pie pirmsskolas izglītības iestāžu bērniem un ļauj gūt pirmo iespaidu un zināšanas par grāmatām un to lietošanu. Kā arī ļauj ieskatīties aizraujošajā stāstu pasaulē - grāmatās, kurās apslēptas dzīvnieku balsis, dabas skaņas, atverami lodziņi un citi brīnumi.

Zvirbulēna koferis ceļo kopā ar bibliotekāri Līgu, bet vienojoties mēdz doties pie bērniem uz bērnudārzu arī viens pats. Zvirbulēna kofera saturs ir mainīgs un tematiski pielāgojams, tāpēc ar jauniem iespaidiem un zināšanām var doties pie bērniem atkārtoti.

Valmieras integrētā
BIBLIOTĒKA

BĒRNU APKALPOŠANAS NODAĻA

Mācību nodarbība
pirmsskolas vecuma bērnu grupām

KAS ~~LĀCĪTIM~~ GRĀMATAI VĒDERĀ? *

Izzini grāmatas sastāvdaļas

Nodarbības mērķis:
iepazīstināt ar grāmatas galvenajiem elementiem un nostiprināt jautāšanas prasmes.

Nodarbības ilgums: 30 min

Pieteikšanās:
liga.bujane@vb.valmierasnovads.lv

Papildu informācija, rakstot uz norādīto e-pastu vai zvanot uz Bērnu apkalpošanas nodaļas tālr. nr. 64222512, 26332241

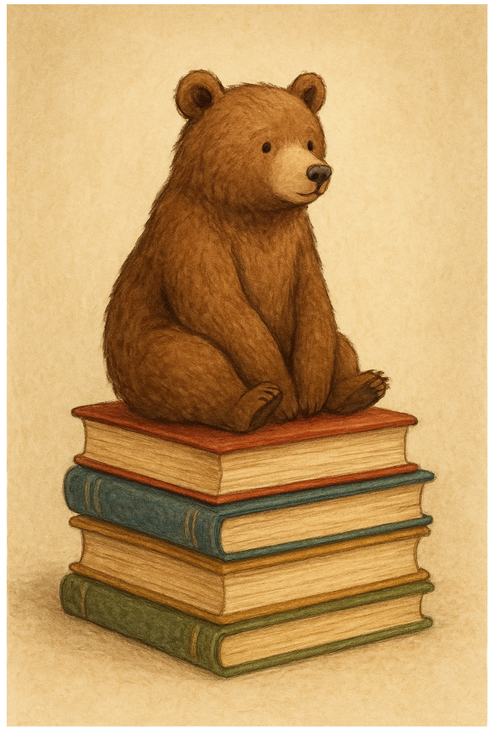

Mēs jau zinām, kur lācītim ir galva, rokas, muguriņa, bet kā ar grāmatu? Kas tai ir vēderā? Šajā nodarbībā bibliotekāre Līga palīdzēs mazajiem lasītājiem iepazīt grāmatas galvenos elementus un nostiprināt jautāšanas un izpētes prasmes.

*Nodarbības pamatā Aigas Grēniņas scenārijs no izdevuma “Ceļojums medijpratībā”

Valmieras integrētā
BIBLIOTĒKA

BĒRNU APKALPOŠANAS NODAĻA

Mācību nodarbība pirmsskolas vecuma bērnu grupām, 1.-3.klašu skolēnu grupām

GRĀMATU TEMATISKIE RĪTI *

Bibliotēkā ir tik daudz grāmatu, tik daudz grāmatu tēlu un tik daudz stāstu. Šajā interesantajā un raibajā pasaulē pirmsskolas vecuma bērnus ievedīs bibliotekāre Līga. Kopā lasot, veidojot, līmējot un zīmējot, tiek izdzīvoti notikumi, kuri risinājušies nodarbības grāmatā.

Lai satiktu arvien jaunus tēlus un grāmatas, tematisko rītu saturs tiek atjaunots ik pēc pusgada. Tematiskais rīts var notikt bērnudārzā, bibliotēkā vai attālinātā nodarbībā.

Nodarbības mērķis: atklāt grāmatu daudzveidību, veicināt izpratni par tēliem un notikumiem, veicināt jautātprasmi un radošas izpausmes par lasīto vai dzirdēto tekstu.

Nodarbības ilgums: 30 min

Pieteikšanās:
liga.bujane@vb.valmierasnovads.lv
evija.barvike@vb.valmierasnovads.lv
Papildu informācija, rakstot uz norādīto e-pastu vai zvanot uz Bērnu apkalpošanas nodaļas tālr. nr. 64222512, 26332241

Valmieras integrētā
BIBLIOTĒKA

BĒRNU APKALPOŠANAS NODAĻA

Mācību nodarbība
pirmsskolas vecuma bērnu grupām,
1.-3.klašu skolēnu grupām

Medijpratības nodarbība

Nodarbības mērķis: iepazīstināt bērnus ar interneta vidē un datoros sastopamajiem (ne)draugiem (vīrusiem, mēstulēm, interneta troļļiem u. c.) un vecuma posmam atbilstošā veidā apspriest drošus ierīču un interneta lietošanas paradumus.

Nodarbības ilgums: 30 min

Pieteikšanās:
liga.bujane@vb.valmierasnovads.lv

Papildu informācija, rakstot uz norādīto e-pastu vai zvanot uz Bērnu apkalpošanas nodaļas tālr. nr. 64222512, 26332241

Nodarbības laikā bērni uzzinās, vai arī datori un telefoni mēdz saslimt, kāpēc tā atgadās un kā tos izārstēt. Tāpat būs iespēja noskaidrot, kas ir Spamozaurs un Pieliponis un ko darīt, lai justos droši internetā.

Medijpratību tēmas iespējams pielāgot pēc nepieciešamības, sazinoties iepriekš ar bibliotekāri Līgu.

Valmieras integrētā
BIBLIOTĒKA

BĒRNU APKALPOŠANAS NODAĻA

Eksursina -mācību nodarbība
PII, 1.-9.klašu skolēnu grupām

CEĻOJUMS STARP GRĀMATU PLAUKTIEM

Iepazīšanās nodarbībā skolēniem būs iespēja apskatīt bibliotēkas Bērnu un Pieaugušo apkalpošanas nodaļas telpas un krājumu, nozaru literatūras krājumu, kā arī uzzināt, kas atrodas bibliotēkas pagrabstāvā.

Tāpat bibliotekāre iepazīstinās ar bērnu vecuma posmam piemērotiem bibliotēkas pakalpojumiem, lasīšanas veicināšanas programmām un elektroniskajiem resursiem.

Nodarbības mērķis:
iepazīstināt ar bibliotēku, tās krājumu, piedāvātajiem pakalpojumiem un iespējām

Nodarbības ilgums: 30- 40 min

Pieteikšanās:
liga.bujane@vb.valmierasnovads.lv

Papildu informācija, rakstot uz norādīto e-pastu vai zvanot uz Bērnu apkalpošanas nodaļas tālr. nr. 64222512, 26332241

Iepriekš vienojoties, nodarbību var papildināt ar saturu par kādu interesējošu tēmu (rakstnieki, gadskārtu svētki, daba utml.).

Valmieras integrētā
BIBLIOTĒKA

BĒRNU APKALPOŠANAS NODAĻA

Mācību nodarbība
1.-6.klašu skolēnu grupām

LASĪTPRIEKA STUNDA

Nodarbības mērķis:
informēt par bibliotēkas jaunumiem, sniegt lasīšanas ieteikumus un sekmēt lasītvēlmi un lasītprieku.

Nodarbības ilgums: 40 min

Pieteikšanās:
liga.bujane@vb.valmierasnovads.lv

Papildu informācija, rakstot uz norādīto e-pastu vai zvanot uz Bērnu apkalpošanas nodaļas tālr. nr. 64222512, 26332241

Ik mēnesi bibliotēkas plauktus papildina jaunas grāmatas. Kā lai izvēlas īsto? Bibliotēka ir īstā vieta lasītprieka meklēšanai!

Nodarbībā skolēni uzzinās par jaunākajām grāmatām, lasīšanas veicināšanas programmām un konkursiem. Iepriekš vienojoties, nodarbību var papildināt ar saturu par kādu interesējošu tēmu, grāmatu tematisko apskatu vai autora grāmatu apskatu un praktisku uzdevumu.

Valmieras integrētā
BIBLIOTĒKA

BĒRNU APKALPOŠANAS NODAĻA

Mācību nodarbība 4.-9.klašu skolēnu grupām

TU VARI, JA PROTI!

Nodarbības mērķis:
veidot izpratni par informācijas avotu daudzveidību un meklēšanas iespējām. Sniegt drošticamu un pārbaudītu avotu piemērus.

Nodarbības ilgums: 60 min

Pieteikšanās:
ieva.freimane-mihailova@vb.valmierasnovads.lv

Papildu informācija, rakstot uz norādīto e-pastu vai zvanot uz Bērnu apkalpošanas nodaļas tālr. nr. 64222512, 26332241

Nodarbībā skolēni iepazīsies ar tradicionālajiem uzziņu resursiem, bibliotēkas medijiem, elektronisko kopkatalogu un noderīgiem elektroniskajiem resursiem. Praktiski uzdevumi palīdzēs nostiprināt zināšanas, jo Tu vari, ja proti!

Valmieras integrētā
BIBLIOTĒKA

BĒRNU APKALPOŠANAS NODAĻA

Mācību nodarbība
5.klašu skolēnu grupām

SKAĻĀS LASĪŠANAS NODARBĪBA

Nodarbības mērķis:
veicināt un stiprināt lasītprasmi, palīdzēt sagatavot skolēnus Nacionālās skaļās lasīšanas sacensībām.

Nodarbības ilgums: 40 min

Pieteikšanās:
una.grave@vb.valmierasnovads.lv

Papildu informācija, rakstot uz norādīto e-pastu vai zvanot uz Bērnu apkalpošanas nodaļas tālr. nr. 64222512, 26332241

Nodarbībā tiks pilnveidota prasme izvēlēties piemērotu un interesantu literatūru, trenēta dikcija, sekmēta interese par lasīšanu un grāmatām.

Bibliotekāre informēs par iespēju kļūt par lasīšanas čempionu, piedaloties lasīšanas veicināšanas programmā "Nacionālās skaļās lasīšanas sacensības" .

Valmieras integrētā
BIBLIOTĒKA

PIEAUGUŠO APKALPOŠANAS NODAĻA

Informācijas resursu nodarbība
9.-12.klasei

"Viktorīna - tiešsaistes enciklopēdijas"

Nodarbības mērķis:
spēles veidā praktiski informēt par trīs tiešsaistes enciklopēdijām un atklāt šo enciklopēdiju sniegtās iespējas un priekšrocības.

Nodarbības ilgums: 40 minūtes

Pieteikšanās:
inese.olengovica@vb.valmierasnovads.lv

Bibliotēka nodrošina pieeju ne tikai tradicionālajiem informācijas resursiem, bet arī drošticamiem un pārbaudītiem elektroniskajiem resursiem.
Nodarbības laikā skolēniem būs iespēja praktiski darboties trīs elektroniskajos resursos – Britannica Library, Letonika un Nacionālā enciklopēdija – un pārbaudīt savu erudīciju. Jautrākai apguvei nodarbība veidota kā viktorīnas spēle, kuras laikā komandas sacenšas savā starpā un meklē atbildes uz jautājumiem elektroniskajos informācijas resursos.

Latvijas Nacionālais arhīvs

VALMIERAS MUZEJS

Valmieras integrētā BIBLIOTĒKA

PIEAUGUŠO APKALPOŠANAS NODAĻA

Mācību nodarbība
10.klašu skolēnu grupām

3 VALMIERIEŠI

Nodarbības mērķis:
ar praktisku uzdevumu palīdzību iepazīstināt skolēnus ar trim Valmieras novada atmiņu institūcijām un to darbību.

Nodarbības ilgums: 1 stunda 30 min

Pieteikšanās:
anna.norvele@valmierasnovads.lv

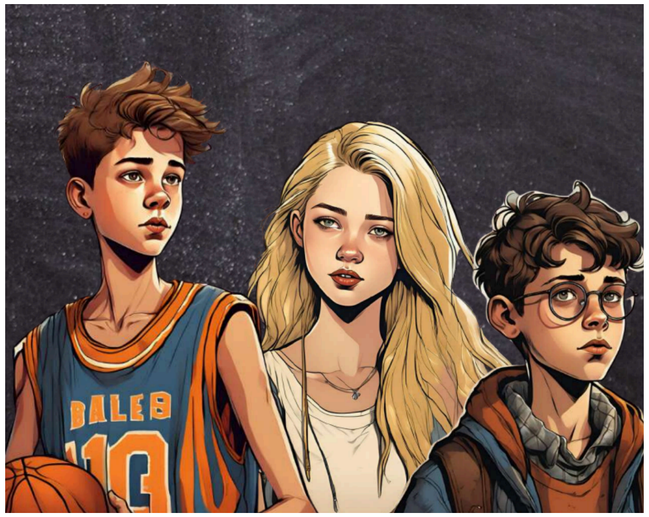

Nodarbība notiek skolā, to organizē Valmieras bibliotēka, Valmieras muzejs un LNA Valmieras zonālais valsts arhīvs.

Valmieras integrētā
BIBLIOTĒKA

PIEAUGUŠO APKALPOŠANAS NODAĻA

Mācību nodarbība
12.klasei

"Informācijas avotu noformēšana"

Nodarbības mērķis:
Iepazīstināt skolēnus ar izmantotās literatūras un avotu saraksta noformēšanu.

Nodarbības ilgums: 2 stundas

Pieteikšanās:
inese.olengovica@vb.valmierasnovads.lv

Nodarbības laikā skolēni tiks iepazīstināti ar drošticamiem informācijas resursiem. Tiks izrunāta izmantotās literatūras un avotu saraksta noformēšana. Kopā ar bibliotekāru tiks apgūts bibliotēkas e-katalogs, vieglākai grāmatu meklēšanai ikdienā un mācību vajadzībām. Pirms nodarbības skolotājam jāatsūta skolas apstiprināti metodiskie norādījumi, kurus izmantosim nodarbības laikā. Ja skolai nav savu metodisko norādījumu, nodarbībā tiks izmantoti Valsts izglītības satura centra Vadlīnijas skolēnu zinātniskās pētniecības darbu izstrādei un vērtēšanai.